Schützenverein Ichenheim e.V.
www.schuetzenverein-ichenheim.de

im Dezember 2019

I N F O B L A T T

- **Arbeitseinsatz vom 30.11.19**
  vielen Dank an die Helfer. Es waren 15 Mitglieder am schaffen. Dies waren : Hans Münchbach, Reinhard Oehler, Pirmin Maus, Peter Herr, Adrian Huber, Lothar Huber, Michael Klem, Ferry Icker mit Frau, Stephan Kopf, Andreas Seeger, Hans-Georg Maier, Franz Kempf, Roland König und Günter Schnebel. Schwerpunkt war das Aufräumen und die Anlage winterfest zu machen. Besonderen Dank an Reinhard, der das Essen spendiert und uns vorzüglich bekocht hat. Nochmals vielen Dank an alle Helfer.

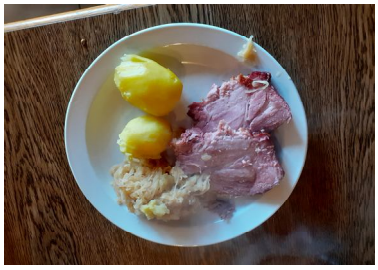

- **Haxenessen und Siegerehrung Vereinsmeisterschaft im Schützenhaus**
  zur Erinnerung : am Freitag 06. Dez. ab 19.30 Uhr findet die Siegerehrung der Vereinsmeisterschaft statt.

- **25 m Stand**
  zur Beachtung : auf dem 25m Stand muß der Erdwall vor dem Scheibenstand abgetragen werden. Bis zur Entfernung des Erdwalls haben wir eine **Betreiberauflage.** Es darf nicht bei Temperaturen von 0° und unter 0° oder Bodenfrost geschossen werden. Wir bitten euch, sich **alle** daran zu halten. Bei Nichtbeachtung droht uns die Sperrung des Standes.

- **Winterpause**
  am Sonntag 15.12. ist das Schützenhaus das letzte mal geöffnet. Geschlossen von 16.12.19 - 09.01.2020. Geöffnet wieder ab Freitag 10. Januar 2020.

- Wir wünschen allen Menschen und besonders allen Mitgliedern ein besinnliches und friedliches Weihnachtsfest, eine gute Zeit für den Rest des Jahres und einen guten Rutsch ins neue Jahr, in dem es hoffentlich für alle positiv weitergeht. Bleibt alle gesund und fröhlich.

Viele Grüße und noch winterliche Tage wünscht euch **Günter**